



## فرم شناسنامه خدمت دستگاه اجرایی

۱- عنوان خدمت: <b>تفکیک کنتور آب</b>		۲- شناسه خدمت: ۱۵۰۳۱۴۵۲۱۰۶	
۳- ارائه دهنده خدمت	نام دستگاه اجرایی: <b>شرکت های آب و فاضلاب شهری و روستایی</b>		
	نام دستگاه مادر: <b>شرکت مهندسی آب و فاضلاب کشور</b>		
۴- مشخصات خدمت	شرح خدمت این فرآیند برای ارائه خدمت تفکیک کنتور آب انشعاب موجود با رعایت مفاد بند ۶۲-۴ آیین نامه عملیاتی و شرایط عمومی تعرفه های آب و فاضلاب صورت می پذیرد.		
	نوع خدمت	<input checked="" type="checkbox"/> خدمت به شهروندان (G۲C) <input checked="" type="checkbox"/> خدمت به کسب و کار (G۲B) <input checked="" type="checkbox"/> خدمت به دیگر دستگاه های دولتی (G۲G)	
	ماهیت خدمت	<input checked="" type="checkbox"/> تصدی گری <input type="checkbox"/> حاکمیتی	
	سطح خدمت	<input type="checkbox"/> ملی <input type="checkbox"/> منطقه ای <input type="checkbox"/> استانی <input checked="" type="checkbox"/> شهری <input checked="" type="checkbox"/> روستایی	
	رویداد مرتبط با:	<input type="checkbox"/> تولد <input type="checkbox"/> آموزش <input type="checkbox"/> سلامت <input type="checkbox"/> مالیات <input type="checkbox"/> کسب و کار <input type="checkbox"/> تامین اجتماعی <input type="checkbox"/> ثابت مالکیت	
	نحوه آغاز خدمت	<input checked="" type="checkbox"/> تقاضای گیرنده خدمت <input type="checkbox"/> فرارسیدن زمانی مشخص <input type="checkbox"/> رخداد رویدادی مشخص <input type="checkbox"/> تشخیص دستگاه <input type="checkbox"/> سایر: ...	
	مدارک لازم برای انجام خدمت	<b>مجوزهای لازم از دستگاه های مرتبط</b>	
	قوانین و مقررات بالادستی	<b>آیین نامه عملیاتی و شرایط عمومی تعرفه های آب و فاضلاب</b> <b>تعرفه ها و دستورالعمل های ابلاغی</b>	
	آمار تعداد خدمت گیرندگان	<b>متوسط ۸۰ هزار خدمت در سال</b> <b>۱۲ روز</b>	
	متوسط مدت زمان ارائه خدمت:	<b>تواتر</b> <input type="checkbox"/> یکبار برای همیشه (بنا به ضرورت) <input type="checkbox"/> بار در: <input type="checkbox"/> ماه <input type="checkbox"/> فصل <input type="checkbox"/> سال	
۵- جزئیات خدمت	تعداد بار مراجعه حضوری	<b>یکبار</b>	
	هزینه ارائه خدمت (ریال) به خدمت گیرندگان	<b>بر اساس تعرفه های ابلاغی</b>	
	پرداخت بصورت الکترونیک	<input checked="" type="checkbox"/>	
۶- نحوه دسترسی به خدمت	آدرس دقیق و مستقیم خدمت در وبگاه در صورت الکترونیکی بودن همه یا بخشی از آن		
	نام سامانه مربوط به خدمت در صورت الکترونیکی بودن همه یا بخشی از آن:		
	مراحل خدمت	نوع ارائه	رسانه ارتباطی خدمت
	در مرحله اطلاع رسانی خدمت	<input checked="" type="checkbox"/> الکترونیکی <input type="checkbox"/> غیرالکترونیکی	<input checked="" type="checkbox"/> اینترنتی (مانند وبگاه دستگاه) <input type="checkbox"/> پست الکترونیک <input checked="" type="checkbox"/> تلفن گویا یا مرکز تماس <input type="checkbox"/> سایر (با ذکر نحوه دسترسی)
در مرحله اطلاع رسانی خدمت	<input type="checkbox"/> غیرالکترونیکی	<b>ذکر ضرورت مراجعه حضوری</b> <input type="checkbox"/> جهت احراز اصالت فرد <input type="checkbox"/> جهت احراز اصالت مدرک <input type="checkbox"/> نبود زیرساخت ارتباطی مناسب <input type="checkbox"/> سایر:	<b>مراجعه به دستگاه:</b> <input type="checkbox"/> ملی <input type="checkbox"/> استانی <input type="checkbox"/> شهرستانی

		<input checked="" type="checkbox"/> الکترونیکی <input type="checkbox"/> غیر الکترونیکی		<input checked="" type="checkbox"/> اینترنتی (مانند وبگاه دستگاه) <input type="checkbox"/> تلفن همراه (برنامه کاربردی) <input type="checkbox"/> پست الکترونیک <input type="checkbox"/> ارسال پستی <input checked="" type="checkbox"/> تلفن گویا یا مرکز تماس <input checked="" type="checkbox"/> پیام کوتاه <input checked="" type="checkbox"/> دفاتر پیشخوان شماره قرارداد واگذاری خدمات به دفاتر پیشخوان: <input checked="" type="checkbox"/> عناوین مشابه دفاتر پیشخوان <input type="checkbox"/> سایر (با ذکر نحوه دسترسی)		در مرحله درخواست خدمت	
مراجعه به دستگاه: <input type="checkbox"/> ملی <input type="checkbox"/> استانی <input type="checkbox"/> شهرستانی		<input type="checkbox"/> جهت احراز اصالت فرد <input type="checkbox"/> جهت احراز اصالت مدرک <input type="checkbox"/> نبود زیرساخت ارتباطی مناسب <input type="checkbox"/> سایر: تحویل مجوزها لازم از دستگاههای مرتبط		ذکر ضرورت مراجعه حضوری		<input type="checkbox"/> غیر الکترونیکی	
<input checked="" type="checkbox"/> اینترنتی (مانند درگاه دستگاه) <input checked="" type="checkbox"/> اینترنتی (مانند اینترانت داخلی دستگاه یا ERP) <input type="checkbox"/> پست الکترونیک <input type="checkbox"/> سایر (با ذکر نحوه دسترسی)		تحویل مجوزهای لازم از دستگاههای مرتبط و تکمیل فرایند ارائه خدمت		ذکر ضرورت مراجعه حضوری		<input checked="" type="checkbox"/> الکترونیکی <input checked="" type="checkbox"/> غیر الکترونیکی	
<input type="checkbox"/> اینترنتی (مانند وبگاه دستگاه) <input type="checkbox"/> تلفن همراه (برنامه کاربردی) <input type="checkbox"/> پست الکترونیک <input type="checkbox"/> ارسال پستی <input type="checkbox"/> تلفن گویا یا مرکز تماس <input type="checkbox"/> پیام کوتاه <input type="checkbox"/> دفاتر پیشخوان شماره قرارداد واگذاری خدمات به دفاتر پیشخوان: <input type="checkbox"/> عناوین مشابه دفاتر پیشخوان <input type="checkbox"/> سایر (با ذکر نحوه دسترسی)		<input type="checkbox"/> جهت احراز اصالت فرد <input type="checkbox"/> جهت احراز اصالت مدرک <input type="checkbox"/> نبود زیرساخت ارتباطی مناسب <input checked="" type="checkbox"/> سایر: تغییر قطر و نصب کنتور		ذکر ضرورت مراجعه حضوری		<input type="checkbox"/> الکترونیکی <input checked="" type="checkbox"/> غیر الکترونیکی	
مراجعه به دستگاه: <input type="checkbox"/> ملی <input type="checkbox"/> استانی <input type="checkbox"/> شهرستانی						در مرحله ارائه خدمت	
استعلام الکترونیکی استعلام غیر الکترونیکی		استعلام الکترونیکی برخط online دسته‌بندی (Batch)		فیلهای موردتبادل		نام سامانه های دیگر	
<input type="checkbox"/>		<input type="checkbox"/>		<input checked="" type="checkbox"/>		سامانه GIS موقعیت جغرافیایی - جهت تایید وجود یا عدم وجود شبکه	
نام دستگاه دیگر		نام سامانه های دستگاه دیگر		مبلغ (در صورت پرداخت هزینه)		نام دستگاه دیگر	
اگر استعلام غیر الکترونیکی است، استعلام توسط:		استعلام الکترونیکی برخط online دسته‌بندی (Batch)		مبلغ (در صورت پرداخت هزینه)		نام دستگاه دیگر	
<input type="checkbox"/> دستگاه <input checked="" type="checkbox"/> مراجعه کننده		<input type="checkbox"/>		<input type="checkbox"/>		مجوز حفاری -	
<input type="checkbox"/> دستگاه <input checked="" type="checkbox"/> مراجعه کننده		<input type="checkbox"/>		<input type="checkbox"/>		مجوز حفاری -	
<input type="checkbox"/> دستگاه <input checked="" type="checkbox"/> مراجعه کننده		<input type="checkbox"/>		<input type="checkbox"/>		مجوز حفاری -	
نام دستگاه دیگر		نام سامانه های دستگاه دیگر		مبلغ (در صورت پرداخت هزینه)		نام دستگاه دیگر	
شهرداری / دهیاری		شهرداری / دهیاری		مجوز حفاری -		نام دستگاه دیگر	
شرکت ملی گاز		شرکت ملی گاز		مجوز حفاری -		نام دستگاه دیگر	
اداره کل مخابرات		اداره کل مخابرات		مجوز حفاری -		نام دستگاه دیگر	

۷- ارتباط خدمت با سایر سامانه ها (بانکهای اطلاعاتی) در دستگاه

۸- ارتباط خدمت با سایر دستگاههای دیگر

<input type="checkbox"/> دستگاه <input checked="" type="checkbox"/> مراجعه کننده	<input type="checkbox"/>	<input type="checkbox"/>	-	مجوز راه و حفاری	-	پلیس راهور
<input type="checkbox"/> دستگاه <input checked="" type="checkbox"/> مراجعه کننده	<input type="checkbox"/>	<input type="checkbox"/>	-	نامه مجوزواگذاری	-	جهاد کشاورزی
۱- ثبت درخواست از طریق درگاههای موجود ( پرتال، دفاتر پیشخوان، سامانه های تلفنی و ... ) ، تخصیص کد پیگیری و بررسی مدارک						
۲- ارزیابی و امکان سنجی تغییر قطر در محل مورد تقاضا						
۳- صدور معرفی نامه به ارگانهای مرتبط جهت اخذ مجوزهای لازم						
۴- انجام محاسبات و صدور صورتحساب هزینه های تغییر قطر و اعلام به متقاضی جهت پرداخت						
۵- پرداخت هزینه ها، اجرای عملیات تغییر قطر انشعاب						
۶- اطلاع رسانی به درخواست کننده در تمامی مراحل از طریق سامانه الکترونیکی شامل : ( اینترنت ، پیام کوتاه ، ایمیل، تلفن گویا ) جهت پیگیری						

۹- معاونین فرایندهای

۱۰- نمودار ارتباطی فرایندهای خدمت

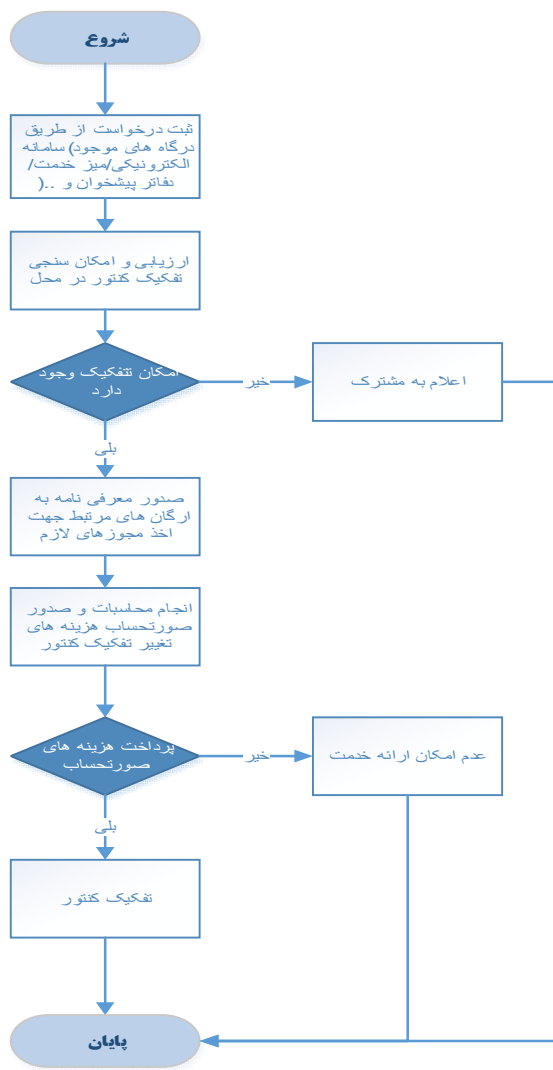

نام و نام خانوادگی تکمیل کننده فرم: مهدی شجاع زاده	تلفن: ۰۴۴۳۱۹۴۵۲۸۱	پست الکترونیک: shojazadeh@waww.ir	واحد مربوطه: فن آوری اطلاعات و توسعه دولت الکترونیک
---	----------------------	--------------------------------------	--